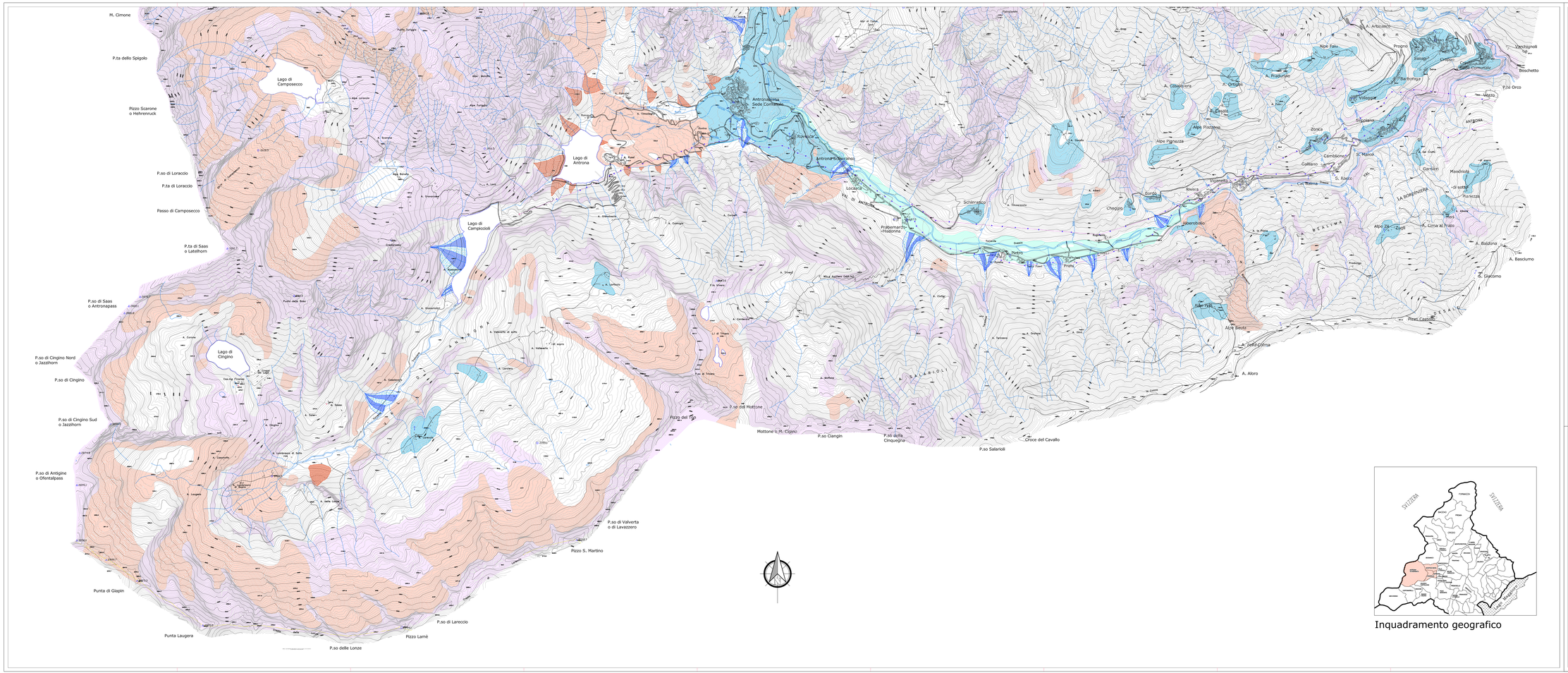

Inquadramento geografico

LEGENDA

- Depositi alluvionali recenti e attuali
  permeabilità da buona a elevata (10^{-3} - 10^{-4} cm/s)
- Depositi alluvionali di conoide
  permeabilità da buona a elevata (10^{-3} - 10^{-4} cm/s)
- Coni detritici: blocchi e massi di dimensioni prevalentemente grossolane piuttosto angolosi quasi totalmente privi di matrice e spesso ricoperti da vegetazione
  permeabilità elevata (10^{-2} - 10^{-3} cm/s)
- Detrito di falda e accumuli di frana
  permeabilità elevata (10^{-2} - 10^{-3} cm/s)
- Deposito eluvio-colluviale e/o di versante
  permeabilità da media a scarsa (10^{-4} - 10^{-5} cm/s)
- Deposito di origine glaciale
  permeabilità da media a scarsa (10^{-4} - 10^{-5} cm/s)
- Substrato roccioso
  permeabilità da nulla a molto bassa per fratturazione (10^{-5} - 10^{-6} cm/s)
- Sorgenti e relative fasce di rispetto
  (D.Lgs. 152/99)
- Corsi d'acqua demaniali
  (i corsi d'acqua demaniali sono soggetti ad una fascia di rispetto pari a 10 metri a partire da ogni sponda, ai sensi dell'Art. 96 lettera f) del R.D. 523/1904)

REGIONE PIEMONTE
PROVINCIA DEL
VERBANO-CUSIO-OSSOLA
COMUNITA' MONTANA VALLE ANTRONA

Piano Regolatore Generale Intercomunale

Variante Strutturale 2006

PROGETTO DEFINITIVO

Parere sismico acquisito, ai sensi dell'O.C.P.C. n° 3274/2003 e DGR C.S.U.N. 1-5001/2004, con nota di A.R.P.A. Piemonte Prot. n° 27893/50104 del 16/03/09

CARTA GEOIDROLOGICA

TAV. N°5b — Scala 1:10.000

COMMITTENTE:	DATA di stesura: Maggio 2006
Comunità Montana Valle Antrona Via Roma, 1 28841 Viganella (VB)	1°AGGIORNAMENTO : Giugno 2008 2°AGGIORNAMENTO : Gennaio 2009 3°AGGIORNAMENTO : Aprile 2009

Il Tecnico:	Il Responsabile del Procedimento:
Dott. Geol. Paolo Marangon Via Buonarotti, 16 Domodossola (VB), IT Tel/fax +39 0324 245100 ar/mail: marangon@libero.it	

Adozione Progetto Definitivo:	Approvazione Progetto Definitivo: