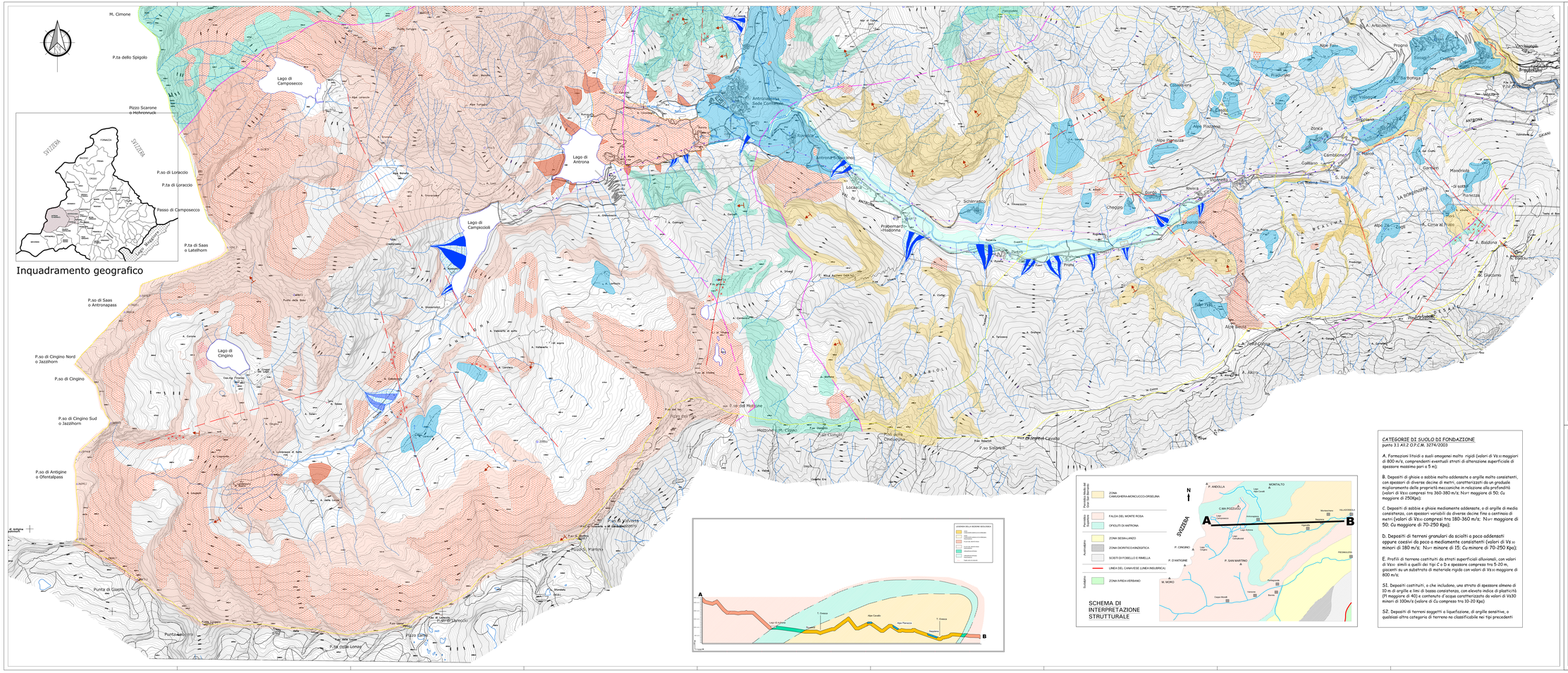
M. Cimone
P.ta dello Spigolo
Pizzo Scarone
o Hohrennuck
P.so di Loracciò
P.ta di Loracciò
Passo di Camposecco
P.ta di Saas
o Latelhorn
P.so di Saas
o Antronapass
P.so di Cingino Nord
o Jazzihorn
P.so di Cingino
P.so di Cingino Sud
o Jazzihorn
P.so di Antigine
o Öfentalpass
Lago di Camposecco
Lago di Antrona
Lago di Campiscioli
Lago di Cingino
SVIZZERA
Inquadramento geografico
Antronapiana
Sede Comunale
Locasca
Prabernardo
Madonna
Schierandro
Viganone
Viganella
Chegio
Bordo
Sivera
Alpe Pianezza
Alpe Plazzola
Alpe Pianezza
Alpe Pianezza
Alpe Pianezza